

คู่มือการใช้เมนูการรายงานผล ของระบบประเมินการเรียนการสอนออนไลน์

1. เข้า Website ของมหาวิทยาลัย <http://www.rmutp.ac.th/> แล้วไปที่หมวด สารสนเทศเพื่อการประเมิน คลิ๊กเมาส์เลือกที่รายการ ระบบประเมินการเรียนการสอนออนไลน์

The screenshot shows the RMITP website homepage. The main navigation menu includes:

- สารสนเทศเพื่อการบริหาร
- สารสนเทศเพื่อการประกันคุณภาพ
- สารสนเทศเพื่อการประเมิน

 The 'สารสนเทศเพื่อการประเมิน' menu is expanded, showing options like 'ระบบประเมินการปฏิบัติราชการของผู้บริหาร' and 'ระบบประเมินการเรียนการสอนออนไลน์'. Below the navigation, there are several news articles and a table of recent updates.

การศึกษารายการ	หัวข้อ	จำนวน
การศึกษารายการ	ฝึกอบรมปฏิบัติราชการไปโปรแกรมกราฟิกเพื่อสร้างบทเรียนออนไลน์	1 ความเห็น
นักศึกษา	ประกาศรายชื่อสอบผ่านข้อเขียนระดับบวส. และปริญญาตรี ประเภทรับตรงปีการศึกษา 2554	99 ความเห็น
รับสมัครนักศึกษา	ประกาศรายชื่อผู้ผ่านการสอบคัดเลือก ภาคสมทบ ประจำปีการศึกษา 2554 คณะครุศาสตร์	ไม่มีความเห็น

2. คลิ๊กเมาส์เลือกที่รายการ รายงานผล

The screenshot shows the login page for the online learning evaluation system. The page title is 'ระบบประเมินการเรียนการสอนออนไลน์' (Online Learning Evaluation System). The main heading is 'เข้าสู่ระบบด้วย Username/Password จากระบบทะเบียน' (Log in to the system with Username/Password from the registration system). The login form includes:

- Fields for 'รหัสนักศึกษา/รหัสประชาชนอาจารย์' (Student/Teacher ID) and 'รหัสผ่านระบบทะเบียน' (Registration System Password).
- A 'อาจารย์' (Teacher) button.
- A message: 'รายชื่อที่ประเมินแล้ว นักศึกษา(65111 / 71723) อาจารย์(1394 / 1460)' (List of evaluated students and teachers).
- A yellow box with important notices:
 - ขอความร่วมมือนักศึกษาประเมิน ภายในวันที่ 7 มีนาคม 2554 (Request for student evaluation by March 7, 2011).
 - พบปัญหาในการใช้งาน สามารถแก้ไขหรือติดต่อได้ตามปัญหาดังนี้ (If you have any problems, you can solve them or contact us according to the following problems):
 - อาจารย์ที่เข้าระบบแล้วพบข้อความ "ไม่พบรายวิชา" ให้แก้ไข Username ของระบบทะเบียนให้เป็นรหัสประชาชนและเข้าระบบใหม่อีกครั้ง ทางสำนักวิชาฯ จะแก้ไขปัญหานี้ใน Version ถัดไป (If a teacher finds the message "No course found" after logging in, they should change their registration system Username to their citizen ID and log in again. The faculty will fix this problem in the next version.)
 - ปัญหาการเข้าใช้ระบบ(เช่น ลืม Password, ลืม Username) สามารถติดต่อได้ที่ ฝ่ายประมวลผลและสารสนเทศ สำนักส่งเสริมวิชาการและงานทะเบียน (If you have a problem logging in (e.g., forgot Password, forgot Username), you can contact the Faculty of Academic and Educational Services.)

3. เข้าสู่ระบบด้วย Username/Password ของผู้บริหารระดับ คณะ หรือ ซีอีโอ

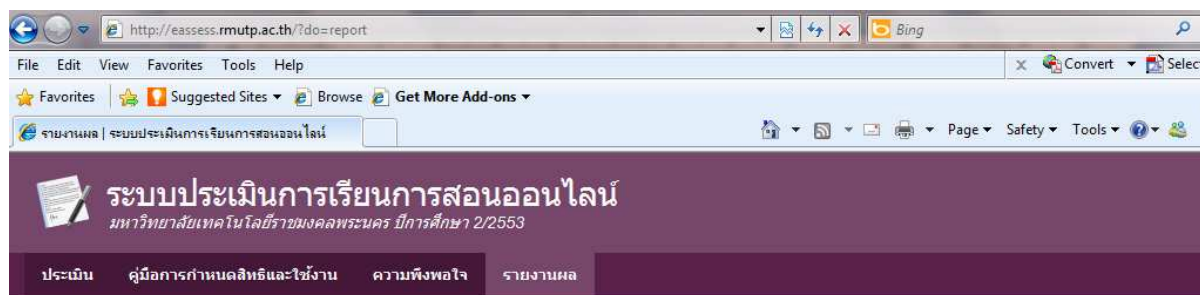

เข้าสู่ระบบเพื่อดูรายงานผลการประเมิน

Username:

Password:

☰ เจ้าหน้าที่ของคณะที่ต้องการเข้าดูรายงานผลการประเมินสามารถติดต่อรับ User Account ได้ที่ สำนักวิทยบริการและเทคโนโลยีสารสนเทศ โทรศัพท์ 02-282-9009 ต่อ 6783

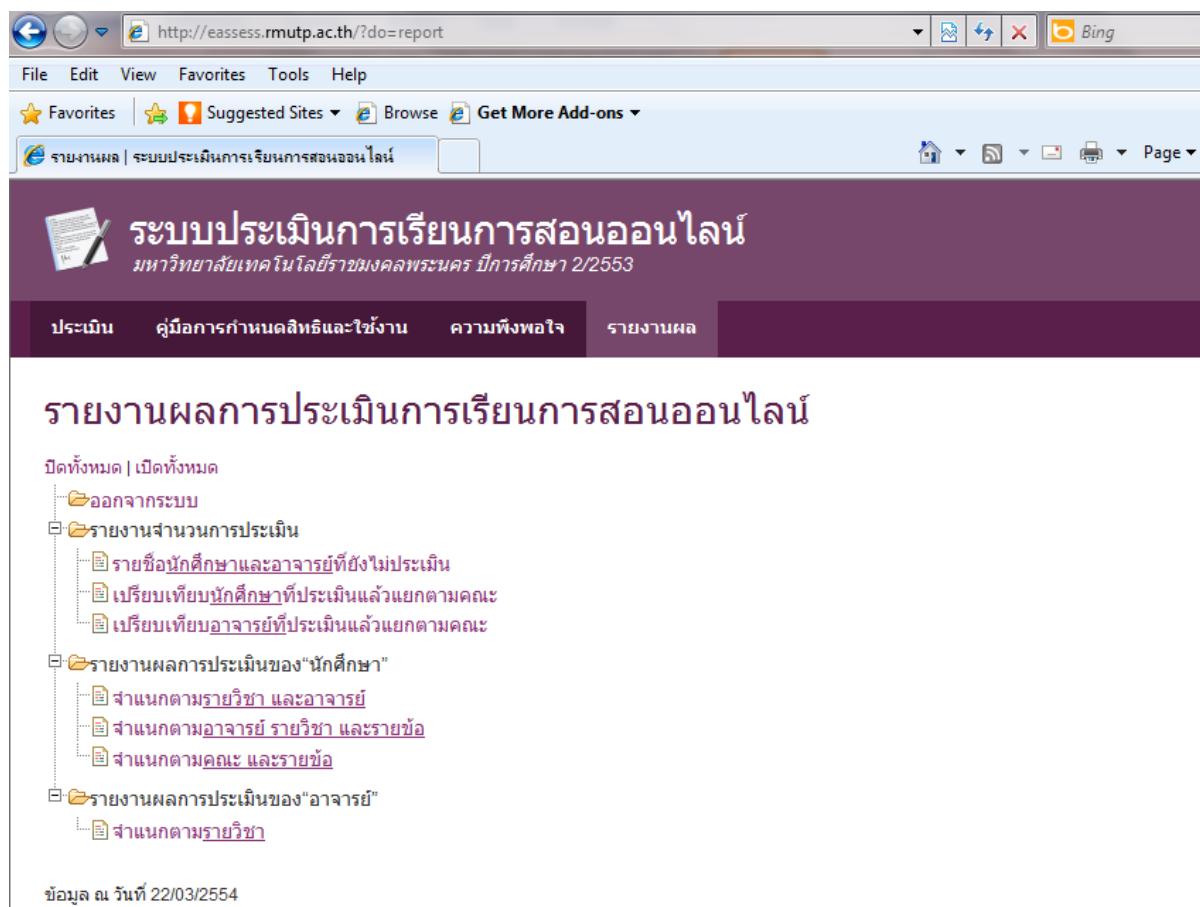

รายงานผลการประเมินการเรียนการสอนออนไลน์ ประกอบด้วยรายงานดังต่อไปนี้

- รายงานจำนวนการประเมิน
 - [รายชื่อนักศึกษาและอาจารย์ที่ยังไม่ประเมิน](#)
เป็นการรายงานรายชื่อ นักศึกษา หรือ อาจารย์ ที่ยังไม่ประเมิน โดยสามารถเลือก ภาคการศึกษา ปี การศึกษา สถานะเป็น นักศึกษา หรือ อาจารย์ คณะ และสามารถแสดงผลโดยการแสดงรายชื่อบน หน้าจอ ส่งพิมพ์ และส่งออกเป็นไฟล์ excel

ระบบประเมินการเรียนการสอนออนไลน์
มหาวิทยาลัยเทคโนโลยีราชมงคลพระนคร ปีการศึกษา 2/2553

ประเมิน คู่มือการกำหนดสิทธิ์และใช้งาน ความพึงพอใจ รายงานผล

รายงานผลการประเมินการเรียนการสอนออนไลน์

ปิดทั้งหมด | เปิดทั้งหมด

- 🔍 ออกจากระบบ
- 📁 รายงานจำนวนการประเมิน
 - 📄 รายชื่อนักศึกษาและอาจารย์ที่ยังไม่ประเมิน
 - 📄 เปรียบเทียบนักศึกษาที่ประเมินแล้วแยกตามคณะ
 - 📄 เปรียบเทียบอาจารย์ที่ประเมินแล้วแยกตามคณะ
- 📁 รายงานผลการประเมินของ "นักศึกษา"
 - 📄 จำแนกตามรายวิชา และอาจารย์
 - 📄 จำแนกตามอาจารย์ รายวิชา และรายข้อ
 - 📄 จำแนกตามคณะ และรายข้อ
- 📁 รายงานผลการประเมินของ "อาจารย์"
 - 📄 จำแนกตามรายวิชา

รายชื่อนักศึกษาและอาจารย์ที่ยังไม่ประเมิน

ภาคเรียนที่ 2 ปีการศึกษา 2553 สถานะ นักศึกษา คณะ ครุศาสตร์อุตสาหกรรม

ข้อมูล ณ วันที่ 22/03/2554

🔍 แสดงรายชื่อ 🖨️ พิมพ์ 📄 ส่งออก

ครุศาสตร์อุตสาหกรรม

เทคโนโลยีคหกรรมศาสตร์

เทคโนโลยีสื่อสารมวลชน

บริหารธุรกิจ

วิทยาศาสตร์และเทคโนโลยี

วิศวกรรมศาสตร์

ศิลปศาสตร์

สถาปัตยกรรมศาสตร์และการออกแบบ

อุตสาหกรรมสิ่งทอและออกแบบแฟชั่น

รายชื่อนักศึกษาและอาจารย์ที่ยังไม่ประเมิน

ภาคเรียนที่ 2 ปีการศึกษา 2553 สถานะ นักศึกษา คณะ ครุศาสตร์อุตสาหกรรม

🔍 แสดงรายชื่อ 🖨️ พิมพ์ 📄 ส่งออก

รายชื่อนักศึกษาที่ยังไม่ประเมิน คณะครุศาสตร์อุตสาหกรรม

จำนวน 63 คน

#	รหัสนักศึกษา	ตำแหน่ง	ชื่อ	สกุล	ระดับ	สาขา
1	035390507004-4	นาย	ณรงค์กร	รินเรืองใจ	ประกาศนียบัตรบัณฑิต สมทบ เสาร์-อาทิตย์	วิชาชีพครู
2	035390507014-3	นางสาว	ศรัญญา	บุญช่วย	ประกาศนียบัตรบัณฑิต สมทบ เสาร์-อาทิตย์	วิชาชีพครู
3	035390507016-8	นางสาว	จุฑาทิพย์	นวลฉิมพลี	ประกาศนียบัตรบัณฑิต สมทบ เสาร์-อาทิตย์	วิชาชีพครู
4	035390507018-4	นางสาว	สุคนธ์ทิพย์	ศรีสุวรรณ	ประกาศนียบัตรบัณฑิต สมทบ เสาร์-อาทิตย์	วิชาชีพครู
5	035390507030-9	นาย	คณาวัฒน์	นพกุลกิตติกร	ประกาศนียบัตรบัณฑิต สมทบ เสาร์-อาทิตย์	วิชาชีพครู
6	035390507081-2	นาย	คุณพล	บรรจงกุล	ประกาศนียบัตรบัณฑิต สมทบ เสาร์-อาทิตย์	วิชาชีพครู
7	035390507105-9	นางสาว	วรัชยา	ดาสี	ประกาศนียบัตรบัณฑิต สมทบ เสาร์-อาทิตย์	วิชาชีพครู
8	035390507106-7	นาย	ศักดิ์สิทธิ์	ปฐมสมัย	ประกาศนียบัตรบัณฑิต สมทบ เสาร์-อาทิตย์	วิชาชีพครู
9	035390507108-3	นางสาว	เบญจมาภรณ์	บัตรสูงเนิน	ประกาศนียบัตรบัณฑิต สมทบ เสาร์-อาทิตย์	วิชาชีพครู
10	035390507135-6	นางสาว	ปิยะพันธ์	เกษไชย	ประกาศนียบัตรบัณฑิต สมทบ เสาร์-อาทิตย์	วิชาชีพครู
11	035260505009-0	นาย	สุนทร	ศรีสวัสดิ์	ปริญญาตรี 2 ปี ต่อเนื่อง ปกติ	วิศวกรรมอิเล็กทรอนิกส์และโทรคมนาคม
12	035260503023-3	นาย	ฉัตรชัย	สืบสุนทร	ปริญญาตรี 2 ปี ต่อเนื่อง ปกติ	วิศวกรรมอุตสาหกรรม
13	035260503025-8	นาย	กิตติคุณ	เตรียมสกุล	ปริญญาตรี 2 ปี ต่อเนื่อง ปกติ	วิศวกรรมอุตสาหกรรม
14	035260503026-6	นาย	เอกชัย	บัวใหญ่	ปริญญาตรี 2 ปี ต่อเนื่อง ปกติ	วิศวกรรมอุตสาหกรรม
15	035160503001-1	นาย	คงศักดิ์	ขจรภัย	ปริญญาตรี 2 ปี ต่อเนื่อง ปกติ	วิศวกรรมอุตสาหกรรม
16	035160503014-4	นาย	นพคุณ	บัวสำลี	ปริญญาตรี 2 ปี ต่อเนื่อง ปกติ	วิศวกรรมอุตสาหกรรม
17	035160503016-9	นาย	กิงนะ	คงเลือก	ปริญญาตรี 2 ปี ต่อเนื่อง ปกติ	วิศวกรรมอุตสาหกรรม
18	035160503026-8	นาย	ทศพร	สาครเย็น	ปริญญาตรี 2 ปี ต่อเนื่อง ปกติ	วิศวกรรมอุตสาหกรรม

- [เปรียบเทียบนักศึกษาที่ประเมินแล้วแยกตามคณะ](#)
เป็นการรายงานเปรียบเทียบ**นักศึกษา**ที่ประเมินแล้วแยกตามคณะ

ระบบประเมินการเรียนการสอนออนไลน์

มหาวิทยาลัยเทคโนโลยีราชมงคลพระนคร ปีการศึกษา 2/2553

ประเมิน
คู่มือการกำหนดคณิศรและใช้งาน
ความพึงพอใจ
รายงานผล

รายงานผลการประเมินการเรียนการสอนออนไลน์

ปิดทั้งหมด | เปิดทั้งหมด

- 📁 ออกจากระบบ
- 📁 รายงานจำนวนการประเมิน
 - 📄 รายชื่อนักศึกษาและอาจารย์ที่ยังไม่ประเมิน
 - 📄 [เปรียบเทียบนักศึกษาที่ประเมินแล้วแยกตามคณะ](#)
 - 📄 [เปรียบเทียบอาจารย์ที่ประเมินแล้วแยกตามคณะ](#)
- 📁 รายงานผลการประเมินของ"นักศึกษา"
 - 📄 [จำแนกตามรายวิชา และอาจารย์](#)
 - 📄 [จำแนกตามอาจารย์ รายวิชา และรายข้อ](#)
 - 📄 [จำแนกตามคณะ และรายข้อ](#)
- 📁 รายงานผลการประเมินของ"อาจารย์"
 - 📄 [จำแนกตามรายวิชา](#)

เปรียบเทียบนักศึกษาที่ประเมินแล้วแยกตามคณะ

ภาคเรียนที่ ปีการศึกษา

ข้อมูล ณ วันที่ 22/03/2554

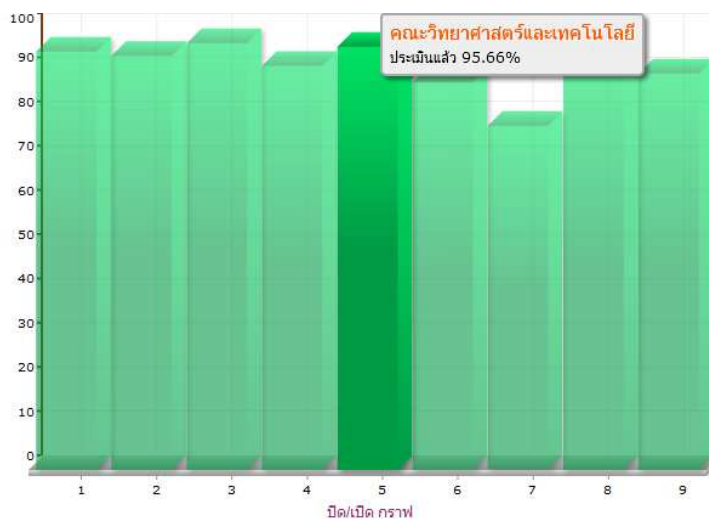

#	คณะ	จำนวนการประเมิน *	จำนวนการประเมินทั้งหมด **	ร้อยละของการประเมิน
1	คณะครุศาสตร์อุตสาหกรรม	5589	5910	94.57
2	คณะเทคโนโลยีคหกรรมศาสตร์	8504	9084	93.62
3	คณะเทคโนโลยีสื่อสารมวลชน	4469	4631	96.50
4	คณะบริหารธุรกิจ	19341	21167	91.37
5	คณะวิทยาศาสตร์และเทคโนโลยี	3000	3136	95.66
6	คณะวิศวกรรมศาสตร์	16061	18327	87.64
7	คณะศิลปศาสตร์	2426	3119	77.78
8	คณะสถาปัตยกรรมศาสตร์และการออกแบบ	2273	2501	90.88
9	คณะอุตสาหกรรมสิ่งทอและออกแบบแฟชั่น	3448	3848	89.60

* จำนวนการประเมิน = ผลรวมของจำนวนนักศึกษาที่ลงทะเบียนเรียนแต่ละรายวิชาที่**ประเมินแล้ว**

** จำนวนการประเมินทั้งหมด = ผลรวมของจำนวนนักศึกษาที่ลงทะเบียนเรียนแต่ละรายวิชา

- [เปรียบเทียบอาจารย์ที่ประเมินแล้วแยกตามคณะ](#)
เป็นการรายงานเปรียบเทียบ[อาจารย์ที่ประเมินแล้วแยกตามคณะ](#)

ระบบประเมินการเรียนการสอนออนไลน์

มหาวิทยาลัยเทคโนโลยีราชมงคลพระนคร ปีการศึกษา 2/2553

ประเมิน
คู่มือการกำหนดคณิศรและใช้งาน
ความพึงพอใจ
รายงานผล

รายงานผลการประเมินการเรียนการสอนออนไลน์

ปิดทั้งหมด | เปิดทั้งหมด

- 📁 ออกจากระบบ
- 📁 รายงานจำนวนการประเมิน
 - 📄 รายชื่อนักศึกษาและอาจารย์ที่ยังไม่ประเมิน
 - 📄 เปรียบเทียบนักศึกษาที่ประเมินแล้วแยกตามคณะ
 - 📄 เปรียบเทียบอาจารย์ที่ประเมินแล้วแยกตามคณะ
- 📁 รายงานผลการประเมินของ"นักศึกษา"
 - 📄 จำแนกตามรายวิชา และอาจารย์
 - 📄 จำแนกตามอาจารย์ รายวิชา และรายข้อ
 - 📄 จำแนกตามคณะ และรายข้อ
- 📁 รายงานผลการประเมินของ"อาจารย์"
 - 📄 จำแนกตามรายวิชา

เปรียบเทียบอาจารย์ที่ประเมินแล้วแยกตามคณะ

ภาคเรียนที่ 2

ปีการศึกษา 2553

👤 แสดงรายงาน

🖨️ พิมพ์

ข้อมูล ณ วันที่ 22/03/2554

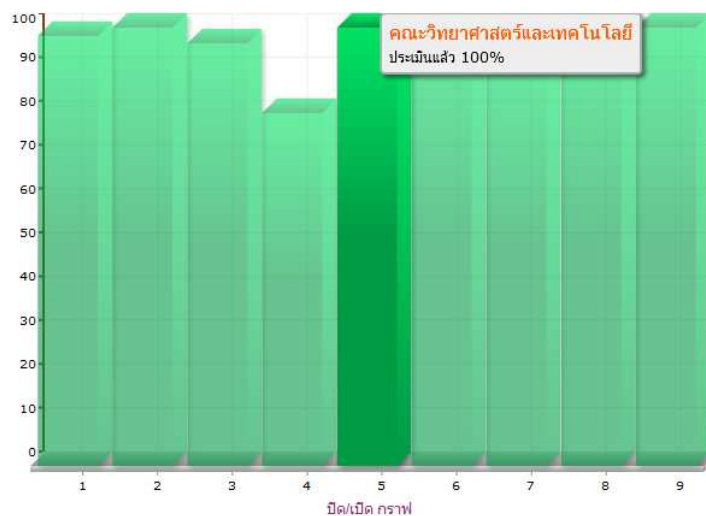

#	คณะ	จำนวนการประเมิน *	จำนวนการประเมินทั้งหมด **	ร้อยละของการประเมิน
1	คณะครุศาสตร์อุตสาหกรรม	159	162	98.15
2	คณะเทคโนโลยีคหกรรมศาสตร์	166	166	100.00
3	คณะเทคโนโลยีสื่อสารมวลชน	54	56	96.43
4	คณะบริหารธุรกิจ	211	262	80.53
5	คณะวิทยาศาสตร์และเทคโนโลยี	161	161	100.00
6	คณะวิศวกรรมศาสตร์	284	284	100.00
7	คณะศิลปศาสตร์	224	234	95.73
8	คณะสถาปัตยกรรมศาสตร์และการออกแบบ	47	47	100.00
9	คณะอุตสาหกรรมสิ่งทอและออกแบบแฟชั่น	88	88	100.00

* จำนวนการประเมิน = ผลรวมของจำนวนรายวิชาที่สอนของอาจารย์ที่ประเมินแล้ว

** จำนวนการประเมินทั้งหมด = ผลรวมของจำนวนรายวิชาที่สอนของอาจารย์

- รายงานผลการประเมินของนักศึกษา
 - จำแนกตามรายวิชา และอาจารย์
เป็นการรายงานจำนวนและผลการประเมิน ของนักศึกษาที่ประเมินการเรียนการสอน ทั้งทฤษฎีและปฏิบัติ โดยจำแนกตามรายวิชาและอาจารย์ผู้สอน สามารถเลือก ภาคการศึกษา ปีการศึกษา คณะ และสามารถแสดงผลโดยการแสดงรายชื่อบนหน้าจอ

ระบบประเมินการเรียนการสอนออนไลน์

มหาวิทยาลัยเทคโนโลยีราชมงคลพระนคร ปีการศึกษา 2/2553

ประเมิน
คู่มือการกำหนดสิทธิ์และใช้งาน
ความพึงพอใจ
รายงานผล

รายงานผลการประเมินการเรียนการสอนออนไลน์

ปิดทั้งหมด | เปิดทั้งหมด

- 📁 ออกจากระบบ
- 📁 รายงานจำนวนการประเมิน
 - 📄 รายชื่อนักศึกษาและอาจารย์ที่ยังไม่ประเมิน
 - 📄 เปรียบเทียบนักศึกษาที่ประเมินแล้วแยกตามคณะ
 - 📄 เปรียบเทียบอาจารย์ที่ประเมินแล้วแยกตามคณะ
- 📁 รายงานผลการประเมินของ"นักศึกษา"
 - 📄 จำแนกตามรายวิชา และอาจารย์
 - 📄 จำแนกตามอาจารย์ รายวิชา และรายข้อ
 - 📄 จำแนกตามคณะ และรายข้อ
- 📁 รายงานผลการประเมินของ"อาจารย์"
 - 📄 จำแนกตามรายวิชา

นักศึกษาประเมินการเรียนการสอนจำแนกตามรายวิชาและอาจารย์

ภาคเรียนที่ 2 ปีการศึกษา 2553 คณะ ครุศาสตร์อุตสาหกรรม 🔍 แสดงรายงาน

ข้อมูล ณ วันที่ 22/03/2554

นักศึกษาประเมินการเรียนการสอนจำแนกตามรายวิชาและอาจารย์ คณะครุศาสตร์อุตสาหกรรม

จำนวน 203 รายวิชา

#	รหัสวิชา	รายวิชา	อาจารย์ผู้สอน	จำนวนนัก ศึกษา	จำนวนการ ประเมิน	ประเมินตนเอง *	*ค่าเฉลี่ยการประเมินของนักศึกษา	
							ประเมินผู้สอน ทฤษฎี *	ประเมินผู้สอน ปฏิบัติ *
1	01150352-48	กฎหมายแรงงาน	อังคณา แวขอหะ	35	35	4.36	4.46	-
2	05212207-50	กรรมวิธีการผลิต	เกษมชัย บุญเพ็ญ	13	13	4.32	4.39	-
3	05212206-50	กลศาสตร์ของแข็ง	ชัยศรี โลกเกิดสถาพร	13	13	3.97	4.54	-
4	11411404-48	การควบคุมคุณภาพ	ตฤณ ดิษฐล้ำกุล	23	16	3.85	3.96	-
5	06112315-51	การควบคุมคุณภาพเครื่องจักร	เดือนใจ หลิมตระกูล	1	1	4.88	5.00	-
6	11220410-48	การควบคุมแบบอัตโนมัติในงานอุตสาหกรรม	ศุภชัย หอวิมากร	53	53	4.10	3.91	3.91
7	11220410-48	การควบคุมแบบอัตโนมัติในงานอุตสาหกรรม	สุนทร วีริยะ	53	53	3.99	3.69	3.70
8	05712604-49	การจัดการการเรียนรู้กับความเป็นครู	นุชนาง ฝั่งพุด	136	128	4.48	4.56	-
9	05012307-50	การจัดการห้องเรียนและโรงฝึกงาน	ชัยศรี โลกเกิดสถาพร	77	74	4.25	4.49	-
10	05012307-50	การจัดการห้องเรียนและโรงฝึกงาน	สมศักดิ์ สงวนเดือน	30	30	3.85	3.92	-
11	11316310-48	การทดสอบระบบการฉีดเชื้อเพลิงของเครื่องยนต์	ยงยุทธ ค่ายคำ	16	16	3.98	4.12	3.54
12	11316310-48	การทดสอบระบบการฉีดเชื้อเพลิงของเครื่องยนต์	สุทัศน์ ตั้งนิดยวงศ์	16	16	3.98	3.77	3.31
13	05212104-50	การทดสอบวัสดุวิศวกรรม	ปราโมทย์ วิชาบุกุล	30	28	4.31	-	4.48
14	11312404-48	การทำความเย็นและการปรับอากาศ	ชัยศรี โลกเกิดสถาพร	17	16	3.91	4.11	-
15	11312404-48	การทำความเย็นและการปรับอากาศ	อำนาจ เจนจิตศิริ	17	16	4.08	4.11	-
16	05213311-50	การทำความเย็นและปรับอากาศ	ชัยศรี โลกเกิดสถาพร	17	16	4.29	4.32	4.33
17	05213311-50	การทำความเย็นและปรับอากาศ	อำนาจ เจนจิตศิริ	17	16	4.35	4.34	4.20
18	11941104-48	การบริหารความปลอดภัยในโรงงาน	สุนทร วีริยะ	38	38	3.90	3.54	-
19	05313410-50	การบริหารงานก่อสร้าง	นกุล ชูทอง	7	7	4.25	4.10	-
20	11000002-48	การบริหารงานอุตสาหกรรม	สุมาล หวังวิชิตพันธุ์	23	16	3.85	3.83	-
21	05214102-50	การบริหารงานอุตสาหกรรม	สุมาล หวังวิชิตพันธุ์	9	8	4.27	4.26	-
22	05713602-49	การบริหารจัดการห้องเรียน	สมศักดิ์ สงวนเดือน	136	127	4.47	4.55	-
23	05713602-49	การบริหารจัดการห้องเรียน	เกษมชัย บุญเพ็ญ	136	127	4.39	4.47	-

○ [จำแนกตามอาจารย์ รายวิชา และรายข้อ](#)

เป็นการรายงานผลการประเมิน ของนักศึกษาที่ประเมินการเรียนการสอนของอาจารย์จำแนกตาม รายวิชา อาจารย์ และรายข้อ โดยสามารถเลือก ภาคการศึกษา ปีการศึกษา คณะ และสามารถแสดงผล โดยการแสดงรายชื่อบนหน้าจอ และสั่งพิมพ์

ระบบประเมินการเรียนการสอนออนไลน์

มหาวิทยาลัยเทคโนโลยีราชมงคลพระนคร ปีการศึกษา 2/2553

ประเมิน
คู่มือการกำหนดสิทธิและใช้งาน
ความพึงพอใจ
รายงานผล

รายงานผลการประเมินการเรียนการสอนออนไลน์

ปิดทั้งหมด | เปิดทั้งหมด

- 🔍 ออกจากระบบ
- 📁 รายงานจำนวนการประเมิน
 - 📄 รายชื่อนักศึกษาและอาจารย์ที่ยังไม่ประเมิน
 - 📄 เปรียบเทียบนักศึกษาที่ประเมินแล้วแยกตามคณะ
 - 📄 เปรียบเทียบอาจารย์ที่ประเมินแล้วแยกตามคณะ
- 📁 รายงานผลการประเมินของ"นักศึกษา"
 - 📄 จำแนกตามรายวิชา และอาจารย์
 - 📄 จำแนกตามอาจารย์ รายวิชา และรายข้อ
 - 📄 จำแนกตามคณะ และรายข้อ
- 📁 รายงานผลการประเมินของ"อาจารย์"
 - 📄 จำแนกตามรายวิชา

นักศึกษาประเมินการเรียนการสอนจำแนกตาม รายวิชา อาจารย์ และรายข้อ

ภาคเรียนที่ ปีการศึกษา คณะ

ข้อมูล ณ วันที่ 22/03/2554

จำนวน 61 คน

#	ค่านำหน้า	อาจารย์ผู้สอน	ต้องประเมิน	ประเมินแล้ว	ประเมินแล้ว(%)	รายงาน
1	อาจารย์	กฤษณ์ เจ็ดวรรณะ	38	34	89.47	ดูรายงาน พิมพ์
2	อาจารย์	ขนิษฐา ดิสุมัน	123	122	99.19	ดูรายงาน พิมพ์
3	อาจารย์	คมพันธ์ ชมสมุทร	36	29	80.56	ดูรายงาน พิมพ์
4	อาจารย์	จักรกฤษณ์ ยิ้มแจ้ง	37	34	91.89	ดูรายงาน พิมพ์
5	ผศ.	จักรพันธ์ แสงสุวรรณ	39	35	89.74	ดูรายงาน พิมพ์
6	ผศ.ดร.	ชัยชัย เผ่าพงศ์	248	233	93.95	ดูรายงาน พิมพ์
7	อาจารย์	ชัยวิช ตุ่มมะ	75	72	96.00	ดูรายงาน พิมพ์
8	อาจารย์	ชัยศร โลกเกิดสภาพร	140	135	96.43	ดูรายงาน พิมพ์
9	ดร.	ดวงฤทัย นิคมรัฐ	31	30	96.77	ดูรายงาน พิมพ์
10	อาจารย์	ดิษฐชัย ทัดบุรัมย์	1	0	0.00	ดูรายงาน พิมพ์
11	อาจารย์	ตฤณ ดิษฐล้ำภู	23	16	69.57	ดูรายงาน พิมพ์
12	อาจารย์	ธนันท์ ศัลยวุฒิ	15	15	100.00	ดูรายงาน พิมพ์
13	อาจารย์	นิคม ดิษฐคณิส	43	42	97.67	ดูรายงาน พิมพ์
14	ผศ.	นิธิวัฒน์ อิวสกุล	41	40	97.56	ดูรายงาน พิมพ์
15	อาจารย์	นิโรจน์ เงินพรหม	13	13	100.00	ดูรายงาน พิมพ์
16	รศ.	นกุล ชูทอง	7	7	100.00	ดูรายงาน พิมพ์
17	ผศ.ดร.	นุชนาฏ ผ่องพดี	170	161	94.71	ดูรายงาน พิมพ์
18	ผศ.ดร.	นุชลิ อุปภัย	193	183	94.82	ดูรายงาน พิมพ์
19	ผศ.	นันทิตต์ สุขกล้า	108	98	90.74	ดูรายงาน พิมพ์
20	อาจารย์	บุญยงค์ อิ่มตา	32	32	100.00	ดูรายงาน พิมพ์
21	ผศ.	ปราโมทย์ วีรานุกูล	87	70	80.46	ดูรายงาน พิมพ์
22	ผศ.	ปริศนา บุญศักดิ์	17	16	94.12	ดูรายงาน พิมพ์
23	อาจารย์	พกมาศ ชุสิทธิ์	54	51	94.44	ดูรายงาน พิมพ์
24	อาจารย์	พลรัตน์ บุญมี	15	14	93.33	ดูรายงาน พิมพ์
25	อาจารย์	พิชเชษฐ ทิมรอยแก้ว	162	158	97.53	ดูรายงาน พิมพ์
26	อาจารย์	ภาวภา ขศิริ	117	113	96.58	ดูรายงาน พิมพ์

ผลการประเมินของนักศึกษาต่อ รศ.นกุล ชูทอง ภาคเรียนที่ 2/2553

รายวิชาที่สอน

- 05210409-48 : สัมมนาปัญหาการตลาด (ประเภทรายวิชา ทฤษฎี-ปฏิบัติ)
- 05313410-50 : การบริหารงานก่อสร้าง (ประเภทรายวิชา ทฤษฎี)

การประเมิน	05210409-48 ⁽¹⁾	05313410-50 ⁽²⁾	รวม
รายทฤษฎี			
ผู้สอนแจ้งวัตถุประสงค์และเนื้อหาวิชาตามประมวลการสอนชัดเจน	4.64	4.29	4.61
ผู้สอนแจ้งเกณฑ์และวิธีประเมินผลล่วงหน้าชัดเจน	4.59	4.29	4.57
ผู้สอนเข้าสอนและเลิกสอนตรงตามเวลาที่กำหนด	4.42	4.43	4.42
ผู้สอนสอนเนื้อหาครบถ้วนและสอดคล้องตามประมวลการสอน	4.45	4.14	4.42
ผู้สอนมีการเตรียมการสอน ตั้งใจ กระตือรือร้นในการสอน และเต็มใจตอบคำถามของผู้เรียน	4.62	3.86	4.55
ผู้สอนมอบหมายงาน ตรวจงานและวิเคราะห์วิจารณ์งานที่มอบหมาย	4.62	3.71	4.54
ผู้สอนให้ข้อมูลและแนะนำแหล่งค้นคว้าความรู้ เพื่อให้ผู้เรียนศึกษาหาความรู้ได้ด้วยตนเอง	4.71	4.00	4.65
ผู้สอนสร้างบรรยากาศในชั้นเรียนที่มีความอบอุ่น ส่งเสริมให้นักศึกษาคิดวิเคราะห์และทำงานร่วมกัน	4.78	4.14	4.72
ผู้สอนเปิดโอกาสให้ผู้เรียนซักถาม และรับฟังความคิดเห็น ข้อวิจารณ์ของผู้เรียนอย่างเป็นกลาง	4.78	4.00	4.71
ผู้สอนในชั้นวัดกรรม สื่อการสอนอย่างเหมาะสมและสอดคล้องกับเนื้อหาวิชา	4.55	4.00	4.51
ผู้สอนเปิดโอกาสให้นักศึกษาเข้าพบและขอคำปรึกษานอกชั้นเรียน	4.55	4.14	4.52
ผู้สอนมีการสื่อสารกับผู้เรียนอย่างทั่วถึง เช่น การใช้สายคา การตั้งคำถาม การเคลื่อนที่	4.78	4.00	4.71
ผู้สอนประเมินผลการเรียนสอดคล้องกับเนื้อหาตามประมวลการสอน	4.64	4.00	4.59
ผู้สอนมีการประกาศคะแนนสอบให้ผู้เรียนรับทราบ	4.43	4.14	4.41
ผู้สอนแต่งกายสุภาพเรียบร้อย พุดสภาพ เป็นตัวอย่างที่ดี	4.84	4.29	4.80
ผู้สอนสอดแทรกเรื่องคุณธรรม จริยธรรมที่ดีงาม และจรรยาบรรณวิชาชีพ	4.78	4.14	4.72
รายปฏิบัติ			
ผู้สอนชี้แจงวัตถุประสงค์การเรียนรู้ และหลักเกณฑ์การวัดและประเมินผลของการฝึกปฏิบัติแต่ละครั้งอย่างชัดเจน	4.61		4.61
การฝึกปฏิบัติและ/หรือประสบการณ์เรียนรู้ที่จัดขึ้นสอดคล้องและส่งเสริมกับรายวิชาภาคทฤษฎี	4.58		4.58
ผู้สอนมีความพร้อมในการสอนภาคปฏิบัติแต่ละครั้ง	4.58		4.58
ผู้สอนมีแนวทางการสอนที่ทำให้ผู้เรียนสนใจฝึกปฏิบัติ	4.51		4.51
ผู้สอนอธิบายความสำคัญและขั้นตอนการฝึกปฏิบัติได้อย่างชัดเจน	4.49		4.49
ผู้สอนดูแลและให้คำแนะนำขณะฝึกปฏิบัติช่วยแก้ไขปัญหามาและวิธีการแก้ปัญหา	4.55		4.55
ผู้สอนใช้เวลาแก่ผู้เรียนตลอดการปฏิบัติงาน	4.54		4.54
ผู้สอนกระตุ้นให้ผู้เรียนคิดและประยุกต์มาใช้ในสาขาที่กำลังศึกษาได้	4.66		4.66
ผู้สอนประเมินทักษะการฝึกปฏิบัติ ตรวจผลงานของผู้เรียน ให้ข้อมูลย้อนกลับ และให้ข้อคิดเห็นที่เป็นประโยชน์อย่างต่อเนือง	4.55		4.55
ผู้สอนใช้สื่อการสอนได้เหมาะสมกับการฝึกปฏิบัติ	4.53		4.53
มีเครื่องมือและอุปกรณ์ในการฝึกปฏิบัติอย่างเพียงพอ	4.45		4.45
หลังการปฏิบัติงานผู้เรียนมีความเข้าใจการปฏิบัติงานและเกิดแนวคิดในการประยุกต์ความรู้ที่ได้จากการปฏิบัติไปใช้ในสถานการณ์จริง	4.55		4.55
รวม	4.60	4.10	4.57

○ [จำแนกตามคณะ และรายข้อ](#)

เป็นการรายงานผลการประเมิน ของนักศึกษาที่ประเมินการสอนของอาจารย์ผู้สอนเฉลี่ยรายข้อจำแนกตามคณะและภาพรวมมหาวิทยาลัย โดยสามารถเลือก ภาคการศึกษา ปีการศึกษา

ระบบประเมินการเรียนการสอนออนไลน์

มหาวิทยาลัยเทคโนโลยีราชมงคลพระนคร ปีการศึกษา 2/2553

ประเมิน
คู่มือการกำหนดสิทธิ์และใช้งาน
ความพึงพอใจ
รายงานผล

รายงานผลการประเมินการเรียนการสอนออนไลน์

ปิดทั้งหมด | เปิดทั้งหมด

- 📁 ออกจากระบบ
- 📁 รายงานจำนวนการประเมิน
 - 📄 รายชื่อนักศึกษาและอาจารย์ที่ยังไม่ประเมิน
 - 📄 เปรียบเทียบนักศึกษาที่ประเมินแล้วแยกตามคณะ
 - 📄 เปรียบเทียบอาจารย์ที่ประเมินแล้วแยกตามคณะ
- 📁 รายงานผลการประเมินของ "นักศึกษา"
 - 📄 จำแนกตามรายวิชา และอาจารย์
 - 📄 จำแนกตามอาจารย์ รายวิชา และรายข้อ
 - 📄 จำแนกตามคณะ และรายข้อ
- 📁 รายงานผลการประเมินของ "อาจารย์"
 - 📄 จำแนกตามรายวิชา

นักศึกษาประเมินการสอนของอาจารย์เฉลี่ยรายข้อจำแนกตามคณะและภาพรวมมหาวิทยาลัย

ภาคเรียนที่ 2

ปีการศึกษา 2553

🔍 แสดงรายงาน

🖨️ พิมพ์

ข้อมูล ณ วันที่ 23/03/2554

นักศึกษาประเมินการสอนของอาจารย์เฉลี่ยรายข้อจำแนกตามคณะและภาพรวมมหาวิทยาลัย

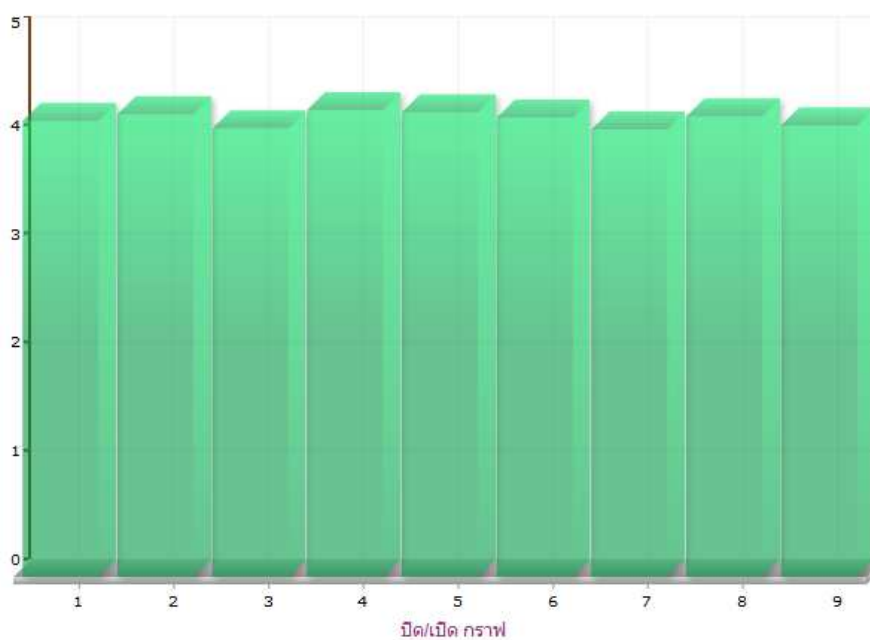

การประเมิน	คณาจารย์ จุดสายกรรม	เทคโนโลยี คนกรรม ศาสตร์	เทคโนโลยี สื่อสารมวล ชน	บริหาร ธุรกิจ	วิทยา ศาสตร์และ เทคโนโลยี	วิศวกรรม ศาสตร์	ศิลปศาสตร์	สถาปัตยกรรม ศาสตร์และ การออกแบบ	อุตสาหกรรม สิ่งทอและ ออกแบบ แฟชั่น	ภาพรวม
รายทฤษฎี										
ผู้สอนแจ้งวัตถุประสงค์และเนื้อหาวิชาตามประมวลการสอนชัดเจน	4.27	4.38	4.37	4.30	4.15	4.27	4.18	4.28	4.16	4.30
ผู้สอนแจ้งเกณฑ์และวิธีประเมินผลล่วงหน้าชัดเจน	4.24	4.35	4.31	4.28	4.13	4.25	4.15	4.26	4.13	4.27
ผู้สอนเข้าสอนและเลิกสอนตรงตามเวลาที่กำหนด	4.24	4.33	4.29	4.24	4.15	4.25	4.18	4.26	4.19	4.26
ผู้สอนสอนเนื้อหาครบถ้วนและสอดคล้องตามประมวลการสอน	4.22	4.31	4.29	4.23	4.12	4.22	4.14	4.24	4.14	4.24
ผู้สอนมีการเตรียมการสอน ตั้งใจ กระตือรือร้นในการสอน และเต็มใจตอบคำถามของผู้เรียน	4.24	4.34	4.37	4.26	4.17	4.29	4.16	4.27	4.22	4.28
ผู้สอนมอบหมายงาน ตรวจงานและวิเคราะห์วิจารณ์งานที่มอบหมาย	4.22	4.30	4.30	4.23	4.12	4.26	4.15	4.25	4.14	4.24
ผู้สอนให้ข้อมูลและแนะนำแหล่งค้นคว้าความรู้ เพื่อให้ผู้เรียนศึกษาหาความรู้ได้ด้วยตนเอง	4.18	4.20	4.21	4.18	4.01	4.18	4.09	4.18	4.05	4.17
ผู้สอนสร้างบรรยากาศในชั้นเรียนที่มีความอบอุ่น ส่งเสริมให้นักศึกษาคิดวิเคราะห์และทำงานร่วมกัน	4.19	4.20	4.23	4.17	4.06	4.22	4.07	4.19	4.08	4.17
ผู้สอนเปิดโอกาสให้ผู้เรียนซักถาม และรับฟังความคิดเห็น ข้อวิจารณ์ของผู้เรียนอย่างเป็นกลาง	4.20	4.28	4.30	4.23	4.14	4.27	4.13	4.26	4.18	4.24
ผู้สอนใช้นวัตกรรม สื่อการสอนอย่างเหมาะสมและสอดคล้องกับเนื้อหาวิชา	4.16	4.18	4.27	4.17	3.97	4.16	4.07	4.19	4.08	4.16
ผู้สอนเปิดโอกาสให้นักศึกษาเข้าพบและขอคำปรึกษาจากอาจารย์เรียน	4.18	4.20	4.23	4.18	4.08	4.23	4.11	4.19	4.10	4.18
ผู้สอนมีการสื่อสารกับผู้เรียนอย่างทั่วถึง เช่น การใช้สายตา การตั้งคำถาม การเคลื่อนไหว	4.21	4.28	4.29	4.19	4.10	4.22	4.12	4.24	4.15	4.22
ผู้สอนประเมินผลการเรียนสอดคล้องกับเนื้อหาตามประมวลการสอน	4.21	4.29	4.29	4.23	4.12	4.24	4.13	4.24	4.12	4.23
ผู้สอนมีการประกาศคะแนนสอบให้ผู้เรียนรับทราบ	4.18	4.26	4.27	4.21	4.02	4.15	4.10	4.17	4.06	4.19
ผู้สอนแต่งกายสุภาพเรียบร้อย พุดสภาพ เป็นตัวอย่างที่ดี	4.32	4.53	4.48	4.41	4.38	4.37	4.30	4.39	4.35	4.43
ผู้สอนสอดแทรกเรื่องคุณธรรม จริยธรรมที่ดีงาม และจรรยาบรรณวิชาชีพ	4.28	4.37	4.34	4.27	4.21	4.25	4.20	4.30	4.20	4.30
รายปฏิบัติ										
ผู้สอนชี้แจงวัตถุประสงค์การเรียนรู้ และหลักเกณฑ์การวัดและประเมินผลของการฝึกปฏิบัติแต่ละครั้งอย่างชัดเจน	4.19	4.36	4.28	4.28	4.17	4.27	4.21	4.30	4.15	4.27
การฝึกปฏิบัติและหรือประสบการณ์เรียนรู้ที่จัดขึ้นสอดคล้องและส่งเสริมกับรายวิชาทฤษฎี	4.16	4.34	4.26	4.26	4.19	4.27	4.22	4.32	4.13	4.26
ผู้สอนมีความพร้อมในการสอนภาคปฏิบัติแต่ละครั้ง	4.17	4.33	4.27	4.25	4.17	4.28	4.23	4.33	4.18	4.26
ผู้สอนมีแนวทางการสอนที่ทำให้ผู้เรียนสนใจฝึกปฏิบัติ	4.14	4.27	4.20	4.22	4.12	4.25	4.19	4.29	4.08	4.22
ผู้สอนอธิบายความสำคัญและขั้นตอนการฝึกปฏิบัติได้อย่างชัดเจน	4.13	4.27	4.22	4.21	4.13	4.26	4.19	4.29	4.07	4.22
ผู้สอนดูแลและให้คำแนะนำขณะฝึกปฏิบัติช่วยให้เข้าใจปัญหาและวิธีการแก้ปัญหา	4.14	4.27	4.24	4.20	4.17	4.24	4.20	4.30	4.07	4.22
ผู้สอนให้เวลาแก่ผู้เรียนตลอดการปฏิบัติงาน	4.13	4.28	4.25	4.22	4.16	4.24	4.21	4.31	4.14	4.23
ผู้สอนกระตุ้นให้ผู้เรียนคิดและประยุกต์มาใช้ในสาขาที่กำลังศึกษาได้	4.13	4.28	4.20	4.19	4.10	4.24	4.19	4.27	4.09	4.21
ผู้สอนประเมินทักษะการฝึกปฏิบัติ ตรวจสอบผลงานของผู้เรียน ให้ข้อมูลย้อนกลับ และให้ข้อคิดเห็นที่เป็นประโยชน์อย่างต่อเนื่อง	4.12	4.28	4.21	4.20	4.10	4.23	4.18	4.27	4.06	4.20
ผู้สอนใช้สื่อการสอนได้เหมาะสมกับการฝึกปฏิบัติ	4.13	4.27	4.26	4.23	4.05	4.22	4.17	4.27	4.11	4.22
มีเครื่องมือและอุปกรณ์ในการฝึกปฏิบัติอย่างเพียงพอ	4.07	4.22	4.20	4.09	3.92	4.11	4.10	4.18	3.91	4.11
หลังการปฏิบัติงานผู้เรียนมีความเข้าใจการปฏิบัติงานและเกิดแนวคิดในการประยุกต์ความรู้ที่ได้จากการปฏิบัติไปใช้ในสถานการณ์จริง	4.18	4.32	4.27	4.24	4.21	4.29	4.24	4.31	4.12	4.25
รวม	4.20	4.26	4.13	4.30	4.28	4.23	4.12	4.24	4.16	4.24

ข้อมูล ณ วันที่ 23/03/2554

- รายงานผลการประเมินของอาจารย์

- จำแนกตามรายวิชา

เป็นการรายงานผลการประเมิน ของอาจารย์ที่ประเมินการสอนของตนเองจำแนกตามรายวิชา คณะครุศาสตร์อุตสาหกรรม โดยสามารถเลือก ภาคการศึกษา ปีการศึกษา และคณะ



ระบบประเมินการเรียนการสอนออนไลน์

มหาวิทยาลัยเทคโนโลยีราชมงคลพระนคร ปีการศึกษา 2/2553

ประเมิน

คู่มือการกำหนดสิทธิ์และใช้งาน

ความพึงพอใจ

รายงานผล

รายงานผลการประเมินการเรียนการสอนออนไลน์

ปิดทั้งหมด | เปิดทั้งหมด

- 📁 ออกจากระบบ
- 📁 รายงานจำนวนการประเมิน
 - 📄 รายชื่อนักศึกษาและอาจารย์ที่ยังไม่ประเมิน
 - 📄 เปรียบเทียบนักศึกษาที่ประเมินแล้วแยกตามคณะ
 - 📄 เปรียบเทียบอาจารย์ที่ประเมินแล้วแยกตามคณะ
- 📁 รายงานผลการประเมินของ "นักศึกษา"
 - 📄 จําแนกตามรายวิชา และอาจารย์
 - 📄 จําแนกตามอาจารย์ รายวิชา และรายข้อ
 - 📄 จําแนกตามคณะ และรายข้อ
- 📁 รายงานผลการประเมินของ "อาจารย์"
 - 📄 จําแนกตามรายวิชา

อาจารย์ประเมินการสอนของตนเองจําแนกตามรายวิชา

ภาคเรียนที่ 2 ปีการศึกษา 2553 คณะ ครุศาสตร์อุตสาหกรรม

ข้อมูล ณ วันที่ 23/03/2554

อาจารย์ประเมินการสอนของตนเองจําแนกตามรายวิชา คณะครุศาสตร์อุตสาหกรรม

จำนวน 162 รายวิชา

*ค่าเฉลี่ยการประเมินของอาจารย์

#	รหัสวิชา	รายวิชา	อาจารย์ผู้สอน	การสอนทฤษฎี *	การสอนปฏิบัติ *
1	05212207	กรรมวิธีการผลิต	เกษมชัย บุญเพ็ญ	4.44	-
2	05212206	กลศาสตร์ของแข็ง	ชัยศรี โลภิตสถาพร	4.88	-
3	11411404	การควบคุมคุณภาพ	ตฤณ ดิษฐสุลาภ	4.75	-
4	11220410	การควบคุมแบบอัตโนมัติในงานอุตสาหกรรม	ศุภชัย ทอวิมานพร	3.63	3.58
5	11220410	การควบคุมแบบอัตโนมัติในงานอุตสาหกรรม	สุนทร วิริยะ	3.81	3.83
6	05712604	การจัดการการเรียนรู้กับความเป็นครู	นุชนาฏ ผ่องพุด	4.00	-
7	05012307	การจัดการห้องเรียนและโรงฝึกงาน	ชัยศรี โลภิตสถาพร	4.88	-
8	05012307	การจัดการห้องเรียนและโรงฝึกงาน	สมศักดิ์ สงวนเดือน	4.06	-
9	11316310	การทดสอบระบบการฉีดเชื้อเพลิงของเครื่องยนต์	ยงยุทธ ต่ายคำ	4.31	3.08
10	11316310	การทดสอบระบบการฉีดเชื้อเพลิงของเครื่องยนต์	สุทัศน์ ตั้งนิลวงวงศ์	3.94	3.58
11	05212104	การทดสอบวัสดุวิศวกรรม	ปราโมทย์ วีรานุกูล	-	4.08
12	11312404	การทำความเย็นและการปรับอากาศ	ชัยศรี โลภิตสถาพร	4.88	-
13	11312404	การทำความเย็นและการปรับอากาศ	อำนาจ เจนจิตศิริ	4.25	-
14	05213311	การทำความเย็นและการปรับอากาศ	ชัยศรี โลภิตสถาพร	4.94	4.58
15	05213311	การทำความเย็นและการปรับอากาศ	อำนาจ เจนจิตศิริ	4.25	4.08
16	11941104	การบริหารความปลอดภัยในโรงงาน	สุนทร วิริยะ	3.69	-
17	05313410	การบริหารงานก่อสร้าง	นุกูล ชูทอง	4.31	-
18	05214102	การบริหารงานอุตสาหกรรม	สุขุมล หวังณิชาพันธุ์	4.94	-
19	11000002	การบริหารงานอุตสาหกรรม	สุขุมล หวังณิชาพันธุ์	4.75	-
20	05713602	การบริหารจัดการห้องเรียน	สมศักดิ์ สงวนเดือน	3.88	-
21	05713602	การบริหารจัดการห้องเรียน	เกษมชัย บุญเพ็ญ	4.44	-
22	05214313	การประกันคุณภาพ	ผกามาศ ชุสิทธิ์	4.25	-
23	05012309	การประกันคุณภาพการศึกษา	สมชาย เหลืองสด	4.38	-
24	05115418	การประมวลผลสัญญาณดิจิทัล	อนุชา ไชยชาญ	4.06	-
25	05013302	การประยุกต์ใช้คอมพิวเตอร์กับการสอน	นิคม ดิษฐคลี	3.00	-
26	11951201	การฝึกประสบการณ์วิชาชีพ	ชนิษฐา ตีสืบ	-	3.92
27	11951201	การฝึกประสบการณ์วิชาชีพ	ชัยชัย เผ่าพงศ์	-	4.58
28	11951201	การฝึกประสบการณ์วิชาชีพ	ภาวนา ชุศิริ	-	5.00
29	11951201	การฝึกประสบการณ์วิชาชีพ	สมชาย เหลืองสด	-	4.17
30	11951201	การฝึกประสบการณ์วิชาชีพ	สมศักดิ์ สงวนเดือน	-	4.08
31	11951201	การฝึกประสบการณ์วิชาชีพ	สำริง กลิ่นดิษฐ์	-	3.58
32	11951201	การฝึกประสบการณ์วิชาชีพ	สุนทร วิริยะ	-	3.67